Projet d'une villa jumelée à Vouvry
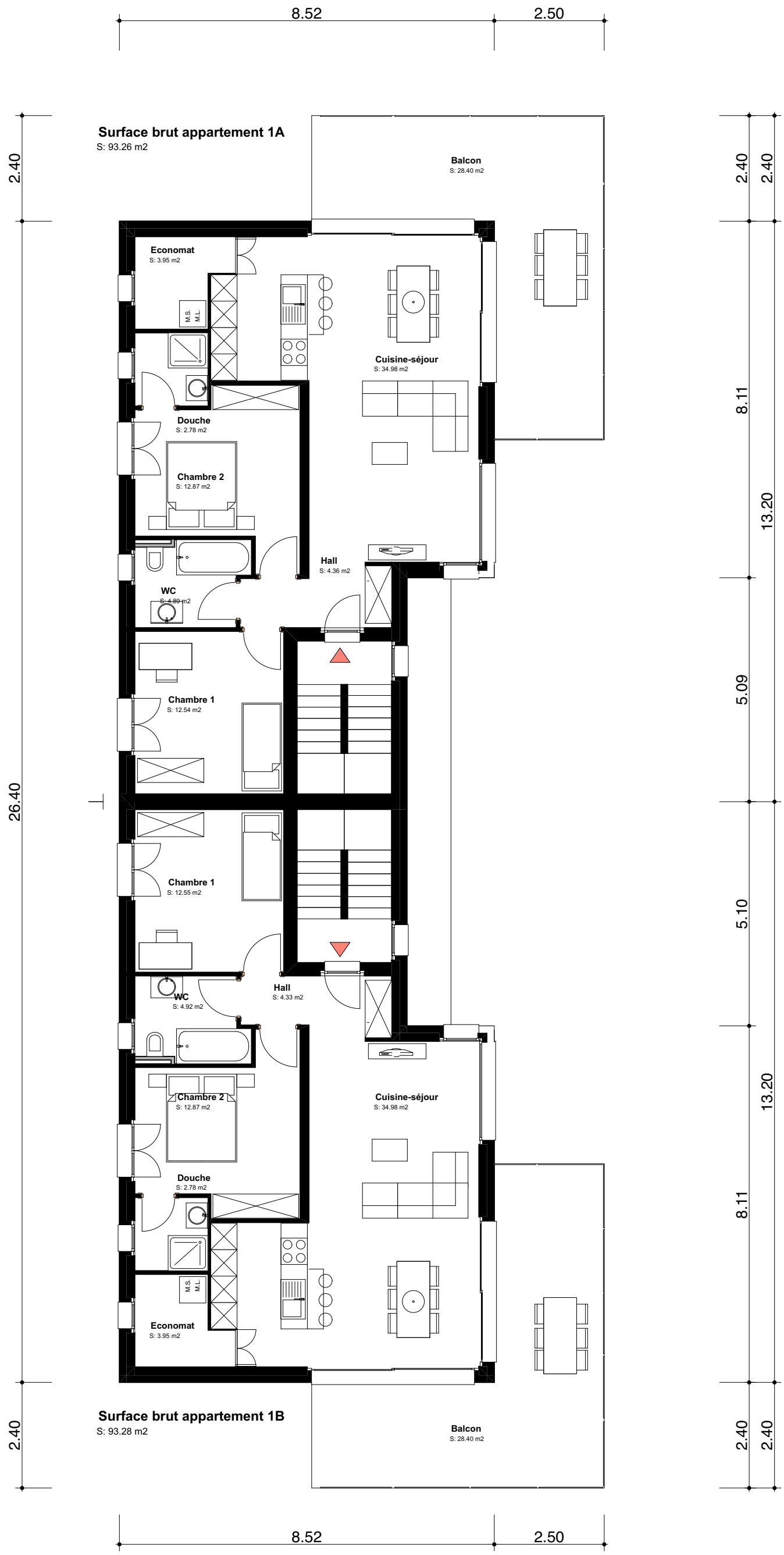
Rez de chaussée 1:100 18.12.2017