Projet d'une villa de deux appartements à St-Gingolph

Parcelle N° 521

1er Etage

1:100
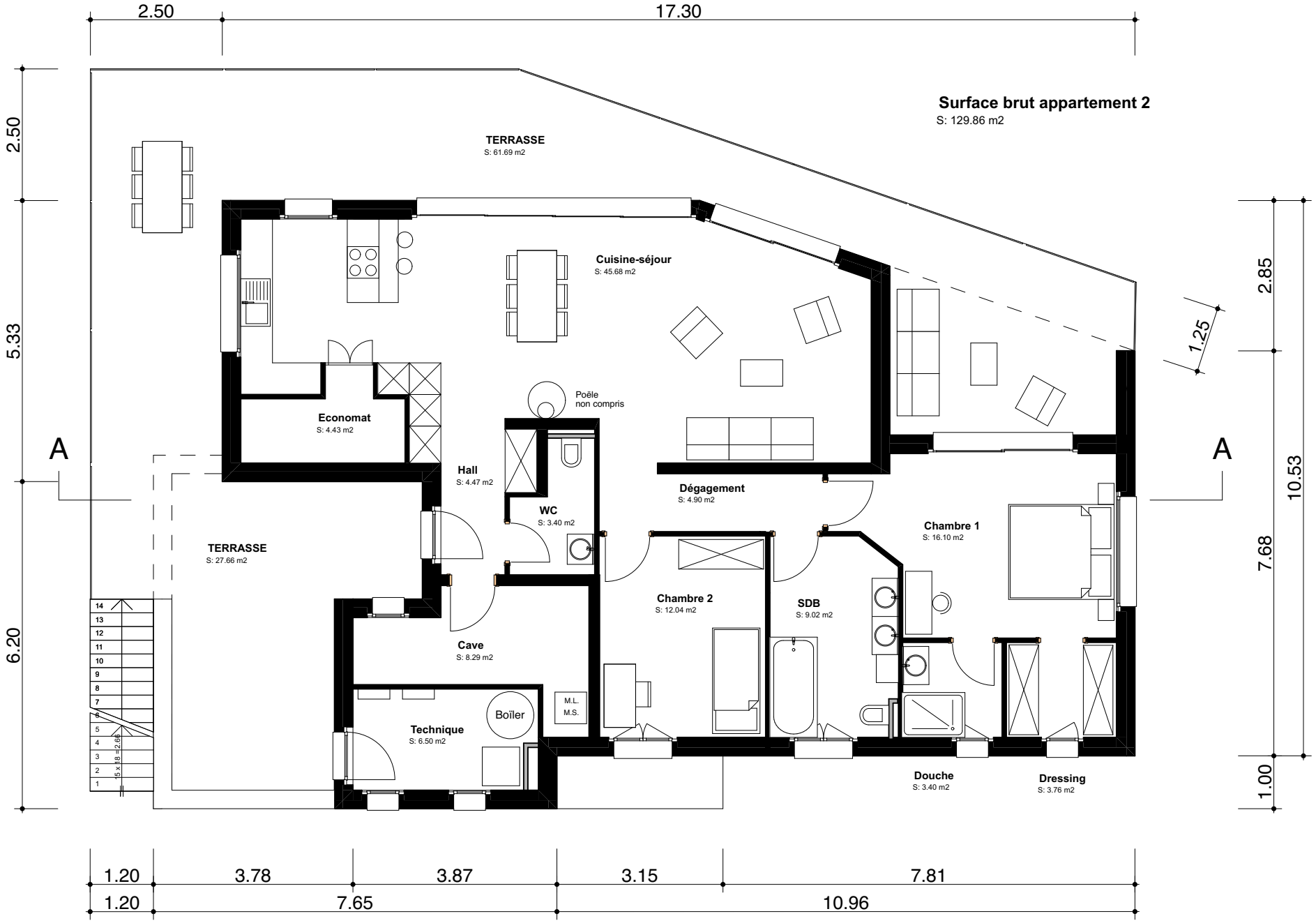
29.04.2020